Schnitt 1-1

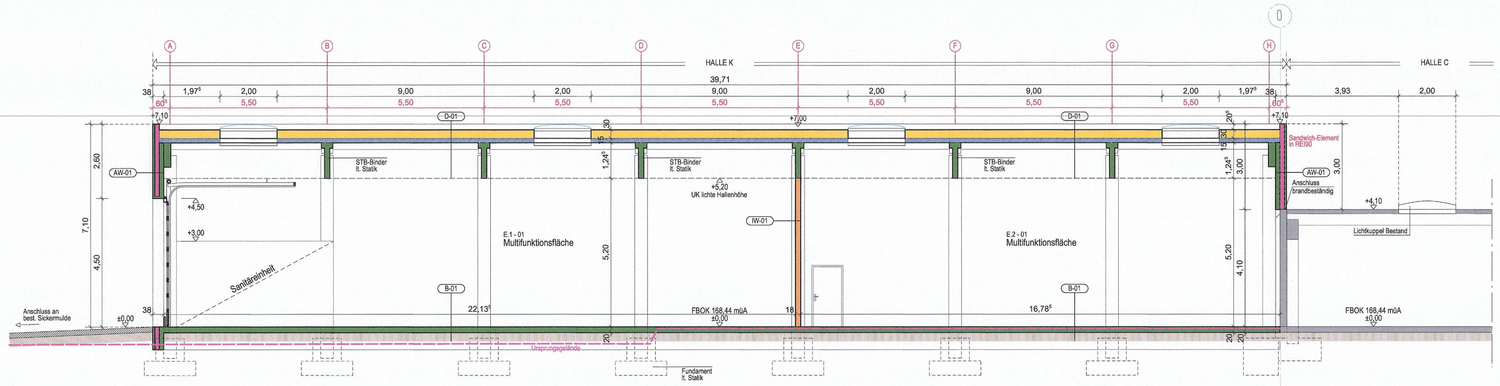

Schnitt A-A

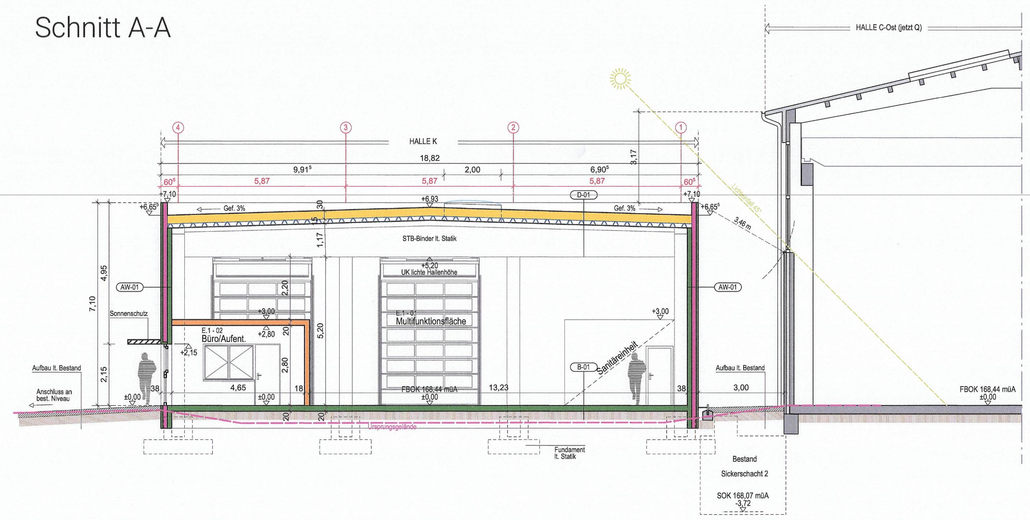

Grundriss Erdgeschoss

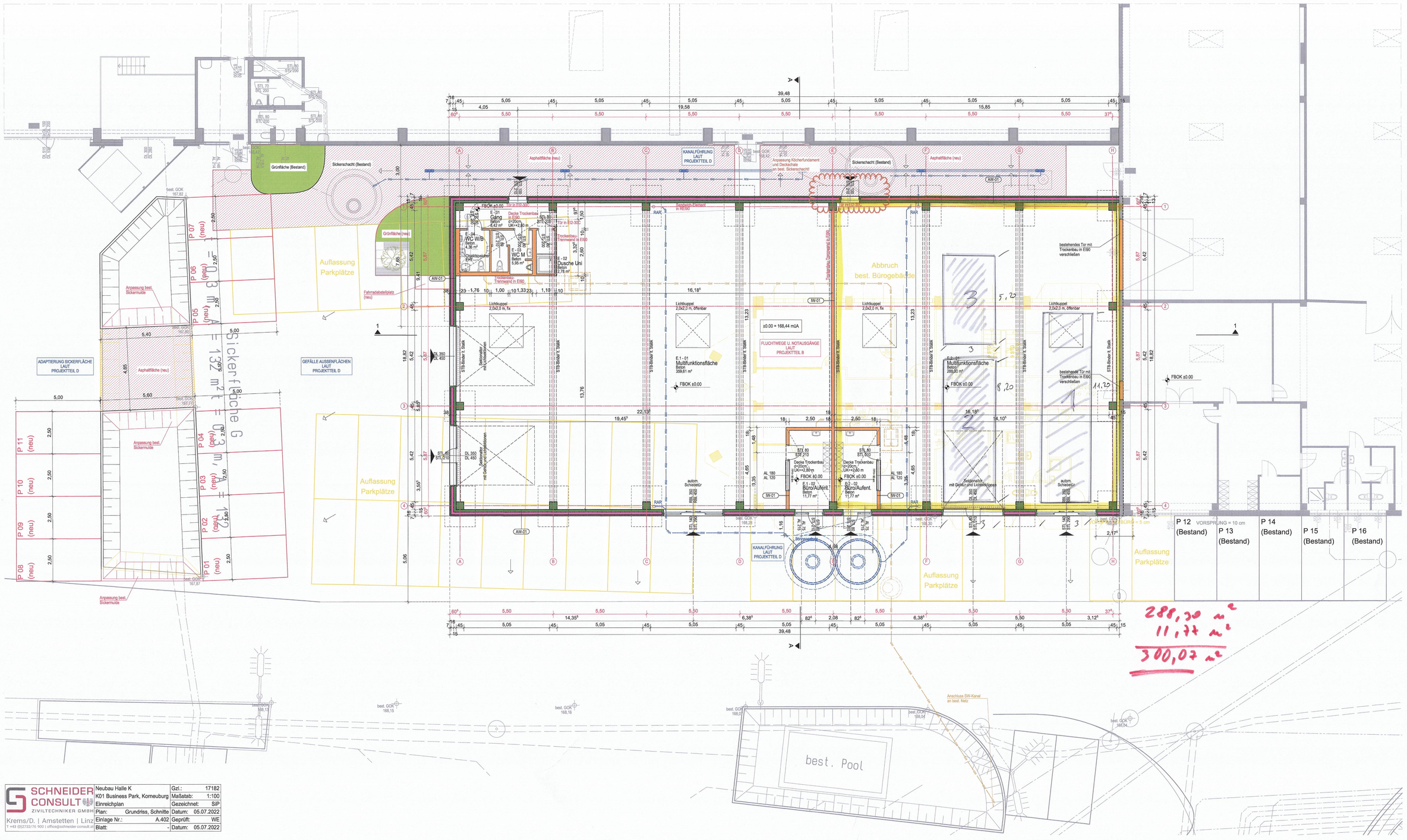

Aufbauten

D-01 (Brooft11)

-	Dachfolie, mech. bef.
30,0 cm	EPS Dämmung W25
-	Dampfsperre
15,0 cm	Trapezblech-Tragschale lt. Statik

B-01

20,0 cm	STB-Bodenplatte
-	Rollierung

AW-01 (Brandschutzqual. lt. Grundriss)

7,0 cm	STB-Vorsatzschale
16,0 cm	EPS-F Dämmung (grau)
15,0 cm	STB-Tragschale

IW-01 (Brandschutzqual. lt. Grundriss)

2,5 cm	GKB-Platte 3-fach beplankt
13,0 cm	Ständerkonstruktion dz. WD
2,5 cm	GKB-Platte 3-fach beplankt

Legende

- Bestand
- Abbruch
- Stahlbeton
- Wärmedämmung
- Trockenbau
- Asphaltfläche neu
- Grünfläche neu
- Achsen
- RW — Regenwasserkanal (RW)
- SW — Schmutzwasserkanal (SW)

Höhenlage:	±0,00 = 168,44 müA

Bau	Gewerbe	Wasser	Parie:	A	B	C	D	E	F	G	H

EINREICHPLAN

Bauvorhaben:

Fa. TEMPOS
Halle K
Neubau einer Halle mit Mieteinheiten für gewerbliche Nutzung mit Adaptierung der Außenflächen
Halle C-Ost (jetzt Q) und Abbruch Bürogebäude

Adresse:	Industriestraße 1 A-2100 Korneuburg
KG, Grundst. Nr., EZ.:	Korneuburg, 279/4, EZ 466
Planinhalt:	Grundriss Erdgeschoss 1:100 Schnitt 1-1 1:100 Schnitt A-A 1:100
Bewilligungswerber:	Tempos K01 GmbH Industriestraße 1 A-2100 Korneuburg
Grundeigentümer:	Tempos K01 GmbH Industriestraße 1 A-2100 Korneuburg
Behörde:	
Planverfasser:	DIPL.-ING. REINHARD KOTSCH KREMS/D. SCHNEIDER CONSULT ZIVILTECHNIKER GMBH Krems/D. | Amstetten | Linz T +43 (0)2732/76 900 | office@schneider-consult.at

Plan Nr.:	A.402	*Gzl:*	17182	*Datum:*	Juli 2022

H/B = 743 / 1050 (0.78m²)

Allplan 2021

SCHNEIDER CONSULT ZIVILTECHNIKER GMBH
Krems/D. | Amstetten | Linz
T +43 (0)2732/76 900 | office@schneider-consult.at

Neubau Halle K		Gzl.:	17182
K01 Business Park, Korneuburg		Maßstab:	1:100
Einreichplan		Gezeichnet:	SiP
Plan:	Grundriss, Schnitte	Datum:	05.07.2022
Einlage Nr.:	A.402	Geprüft:	WE
Blatt:	-	Datum:	05.07.2022